

REPUBBLICA ITALIANA



Regione Siciliana
Assessorato Territorio e Ambiente

DIPARTIMENTO TERRITORIO E AMBIENTE
Servizio 4 "ASSETTO DEL TERRITORIO E DIFESA DEL SUOLO"

Piano Stralcio di Bacino per l'Assetto Idrogeologico (P.A.I.)

(ART.1 D.L. 180/98 CONVERTITO CON MODIFICHE CON LA L.267/98 E SS.MM.II.)

Bacino Idrografico del Torrente Muto (005)

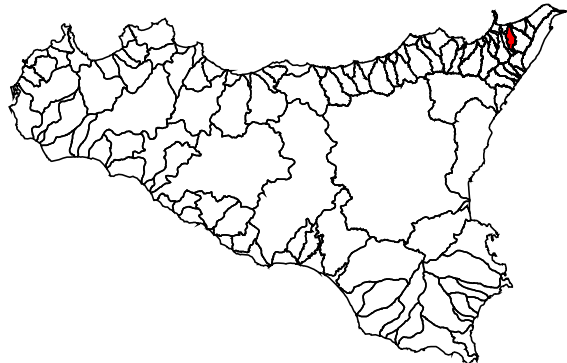

CARTA DELLA PERICOLOSITA' E DEL RISCHIO GEOMORFOLOGICO N°05

COMUNI DI:
CONDRO', GUALTIERI SICAMINO', SANTA LUCIA DEL MELA, SAN PIER NICETO
Scala 1:10.000

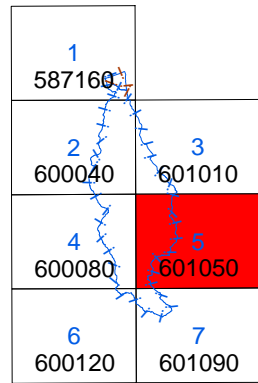

LEGENDA

LIVELLI DI PERICOLOSITA'

- P0 basso
- P1 moderato
- P2 medio
- P3 elevato
- P4 molto elevato

LIVELLI DI RISCHIO

- R1 moderato
- R2 medio
- R3 elevato
- R4 molto elevato

- Limite bacino idrografico T. Muto
- Limite comunale
- Area tra T. Niceto e T. Muto

