

REPUBBLICA ITALIANA



Regione Siciliana

Assessorato Regionale del Territorio e dell'Ambiente

DIPARTIMENTO REGIONALE DELL'AMBIENTE

Servizio 3 "ASSETTO DEL TERRITORIO E DIFESA DEL SUOLO"

Piano Stralcio di Bacino per l'Assetto Idrogeologico (PAI)

(ART.1 D.L. 180/98 CONVERTITO CON MODIFICHE CON LA L.267/98 E SS.MM.II.)

Area Territoriale tra il T.te Timeto e la F.ra di Naso (013), Bacino Idrografico della F.ra di Naso (014), Area Territoriale tra F.ra di Naso e F.ra di Zappulla (015), Bacino Idrografico della F.ra di Zappulla ed Area tra F.ra di Zappulla e F. Rosmarino (016)

4° AGGIORNAMENTO "PARZIALE"

Comuni aggiornati:

GIOIOSA MAREA – MONTAGNAREALE – TORTORICI



REPORT FOTOGRAFICO

Anno 2013

**PIANO STRALCIO DI BACINO PER L'ASSETTO IDROGEOLOGICO
AREA TERRITORIALE TRA IL T.TE TIMETO E LA F.RA DI NASO
(013), BACINO IDROGRAFICO DELLA F.RA DI NASO (014), AREA
TERRITORIALE TRA F.RA DI NASO E F.RA DI ZAPPULLA (015),
BACINO IDROGRAFICO DELLA F.RA DI ZAPPULLA ED AREA TRA
F.RA DI ZAPPULLA E F. ROSMARINO (016)**

4° AGGIORNAMENTO "PARZIALE"

Comuni aggiornati:

GIOIOSA MAREA – MONTAGNAREALE – TORTORICI

REGIONE SICILIANA



IL PRESIDENTE
On.le Rosario Crocetta

ASSESSORATO REGIONALE DEL TERRITORIO E DELL'AMBIENTE
Assessore Mariella Lo Bello

DIPARTIMENTO REGIONALE DELL'AMBIENTE
Dirigente Generale Gaetano Gullo

SERVIZIO ASSETTO DEL TERRITORIO E DIFESA DEL SUOLO
Dirigente Responsabile Geol. Aldo Guadagnino

UNITA' OPERATIVA PIANIFICAZIONE E PROGRAMMAZIONE PAI
Dirigente Geol. Lucina Capitano

**UNITA' OPERATIVA ADEMPIMENTI DI COMPETENZA DELLE AUTORITÀ
DI BACINO DI CUI ALL'ART. 63 DEL D.LGS 152/06**
Dirigente Ing. Antonino Granata

Coordinamento e revisione generale

Geol. Aldo Guadagnino - Dirigente S3 "Assetto del territorio e Difesa del Suolo" (dal 09/05/2013)

Geol. Lucina Capitano - Dirigente U.O. S3.1 "Pianificazione e programmazione PAI" (dal 26/06/2013)

Ing. Antonino Granata - Dirigente U.O. S3.4 "Adempimenti di competenza delle autorità di bacino di cui
all'art. 63 del D.Lgs. 152/06" (dal 01/10/2013)

Geol. Massimo Calì - Funzionario direttivo - S3 "Assetto del territorio e Difesa del Suolo"

COMUNE DI GIOIOSA MAREA



*Località **Galbato** – Dissesto 013-5GI-087. Fratture all'esterno e all'interno della Chiesa*

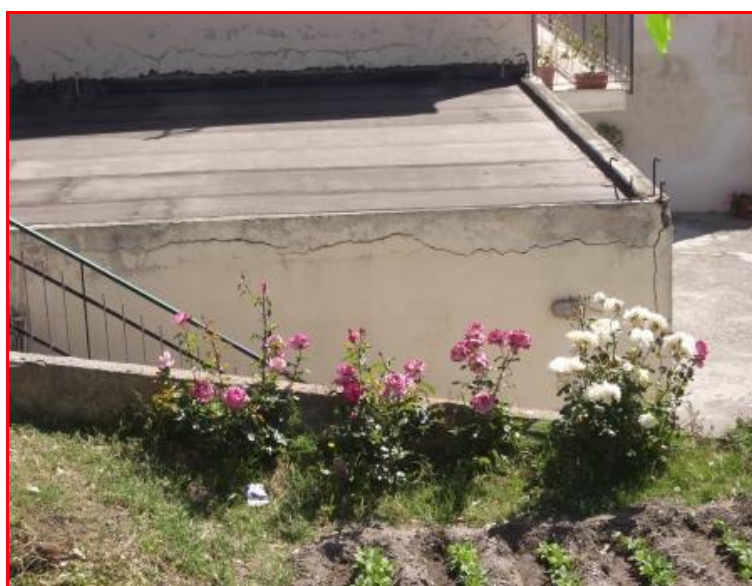

*Località **Galbato** – Dissesto 013-5GI-087. Fratture all'interno della Canonica e all'esterno di un fabbricato*

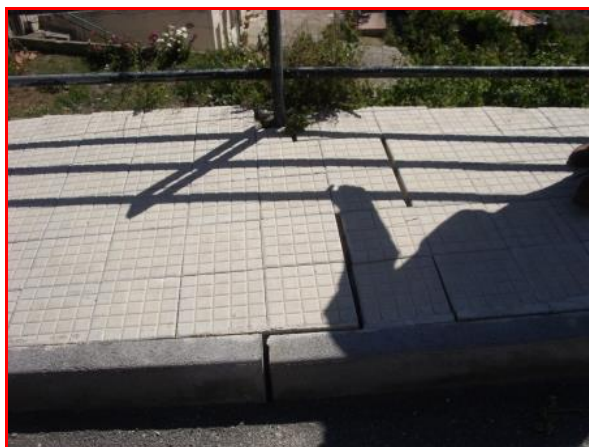

*Località **Galbato** – Dissesto 013-5GI-087. Fratture sul marciapiede e sul muro sottostante la Strada provinciale n. 132*



*Località **Galbato** – Dissesto 013-5GI-088*

COMUNE DI MONTAGNAREALE



Centro abitato, zona est – Dissesto 013-5MG-070



Centro abitato, zona est – Dissesto 013-5MG-070



Centro abitato, area ex Carcere-San Sebastiano – Dissesto 013-5MG-097



Centro abitato, area ex Carcere-San Sebastiano – *Dissesto 013-5MG-097*



Contrada Laurello – *Dissesto 013-5MG-061*



Località Fontanarame-Giardinazzo *Dissesto 013-5MG-073*



*Località **Cantone-Spirini** – Dissesto 013-5MG-098*



*Contrada **Bonavita** – Dissesto 013-5MG-100*



*Contrada **Fiumara Bassa** – Dissesto 013-5MG-103*

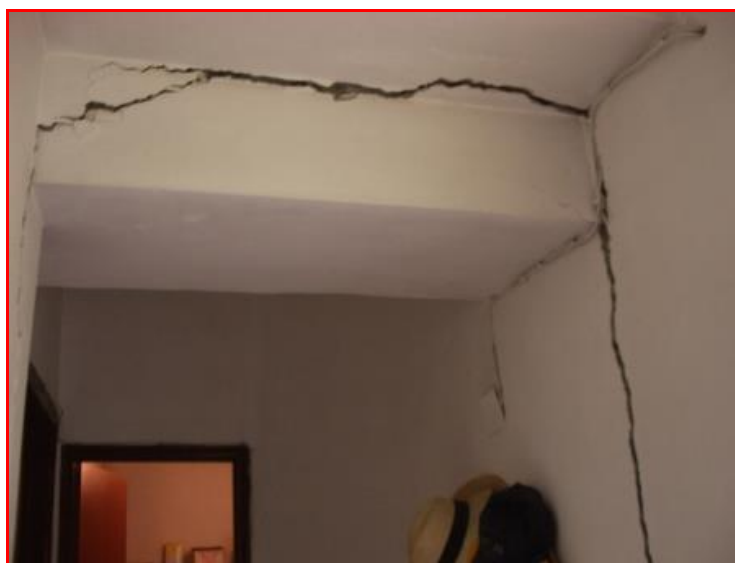

*Contrada **Fiumara Bassa** – Dissesto 013-5MG-103*



*Località **Casaleni** – Dissesto 013-5MG-106. Fratture in diversi muri di contenimento*



*Località **Fiumitello-Famularo** – Dissesto 013-5MG-104*

COMUNE DI TORTORICI

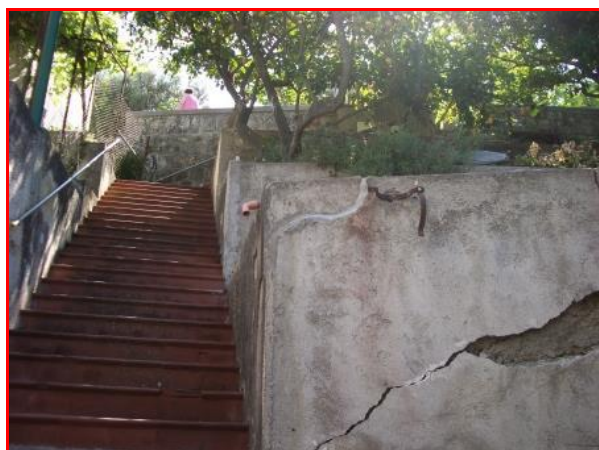

*Località **Potame**, S.P. n.152 Km 6+000 – Dissesto 016I-5TN-141*



*Località **Potame**, S.P. n.152 Km 6+450 – Dissesto 016I-5TN-142*



*Località **Potame**, S.P. n.152 Km 6+700 – Dissesto 016I-5TN-121
(nella foto a destra lo stesso dissesto è stato ripreso frontalmente)*



*Località **Potame**, S.P. n.152 Km 6+900 – Dissesto 016I-5TN-144
(la freccia indica il fabbricato sprofondato)*



Località Passorilli-San Sergio-Fontana Biagio – Dissesto 016I-5TN-145
(nelle figure in basso, il cerchio indica la parte ingrandita)



*Località **Grazia**, S.P. agricola n. 342 – Dissesto 016I-5TN-147
(immagine ripresa da Google Earth)*



*Località **San Costantino** – Dissesto 016I-5TN-148
(il cerchio indica la parte ingrandita)*



Località San Costantino – Dissesto 016I-5TN-148



Località Sant'Andrea – Dissesto 016I-5TN-148



*Località **Lembo** – Dissesto 016I-5TN-151*



*Località **Lembo** – Dissesto 016I-5TN-151
(immagini riprese da da Google Earth)*



Contrada Sceti – Dissesto 016I-5TN-155



Contrada Sciara – Dissesto 016I-5TN-156

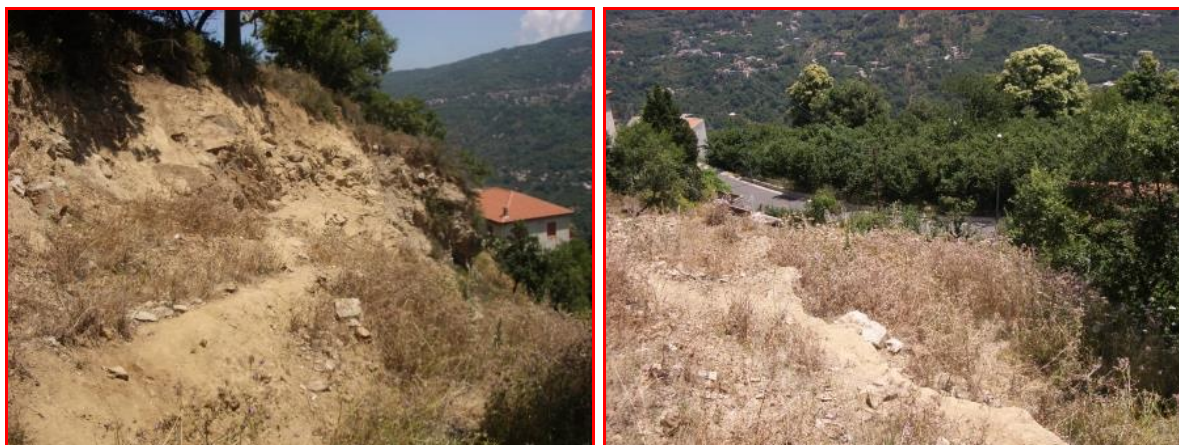

Contrada Mercurio-Fugano – Dissesto 016I-5TN-158