REPUBBLICA ITALIANA

Regione Siciliana
Assessorato Regionale del Territorio e dell'Ambiente
DIPARTIMENTO REGIONALE DELL' AMBIENTE
Servizio 3 "ASSETTO DEL TERRITORIO E DIFESA DEL SUOLO"
U.O.3.1 "Pianificazione e Programmazione P.A.I."

Aggiornamento del Piano Stralcio di Bacino
per l'Assetto Idrogeologico (P.A.I.)
(ART. 67 del D.Lgs. 3 Aprile 2006, n. 152 e ss. mm. ii.)

Conferenza Programmatica dell'08-10-2014
(Art. 130 della L.R. n. 6 del 03/05/2001)

Bacino Idrografico del Fiume Torto (031)
Area Territoriale tra il bacino del Fiume Torto ed il
bacino del Fiume Imera Settentrionale (n. 031A)
Area Territoriale tra il bacino del Fiume S. Leonardo
e il bacino del Fiume Torto (n. 032)

GEOMORFOLOGIA
COMUNE INTERESSATO: TERMINI IMERESE

TAV. N. 01 - SCALA 1:10.000 - CTR N. 609010
CARTA DEI DISSESTI
COMUNI DI:
Caccamo - Sciara - Termini Imerese - Trabia

Anno 2014

LEGENDA

FENOMENI FRANOSI

- Crollo e/o ribaltamento
- Colamento rapido
- Sprofondamento
- Scorrimento
- Frana complessa
- Espansione laterale o deformazione gravitativa (DGPV)
- Colamento lento
- Area a franosità diffusa
- Deformazione superficiale lenta
- Calanco
- Dissesti dovuti ad erosione accelerata
- Sito di attenzione

STATO DI ATTIVITA'

- Attivo
- Inattivo
- Quiescente
- Stabilizzato artificialmente o naturalmente

- Limite bacino idrografico
- Limite area territoriale
- Limite comunale

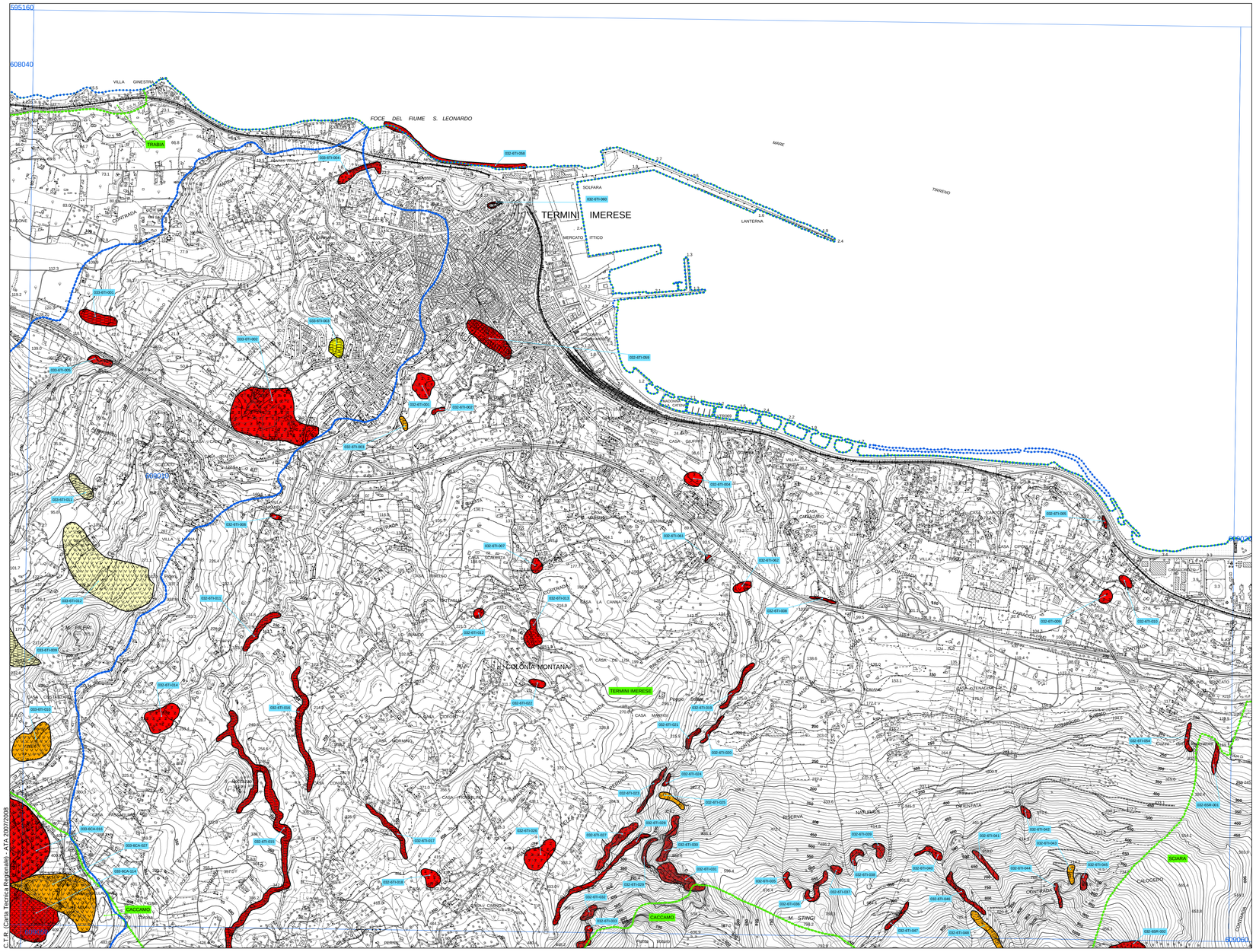

C.T.R. (Carta Tecnica Regionale) - ATA 2007/2008