

REPUBBLICA ITALIANA

Regione Siciliana
 Assessorato Regionale del Territorio e dell'Ambiente
 DIPARTIMENTO REGIONALE DELL'AMBIENTE
 Servizio 3 "ASSETTO DEL TERRITORIO E DIFESA DEL SUOLO"
 U.O.3.1 "Pianificazione e Programmazione P.A.I."
 Aggiornamento del Piano Stralcio di Bacino
 per l'Assetto Idrogeologico (P.A.I.)
 (ART. 17 del D.Lgs. 3 Aprile 2006, n. 152 e ss. mm. ii.)
Conferenza Programmatica dell'08-10-2014
 (Art. 150 della L. n. 6 del 03/05/2001)
 Bacino Idrografico del Fiume Torto (031)
 Area Territoriale tra il bacino del Fiume Torto ed il
 bacino del Fiume Imera Settentrionale (n. 031A)
 Area Territoriale tra il bacino del Fiume S. Leonardo
 e il bacino del Fiume Torto (n. 032)

GEOMORFOLOGIA
COMUNE INTERESSATO: TERMINI IMERESE

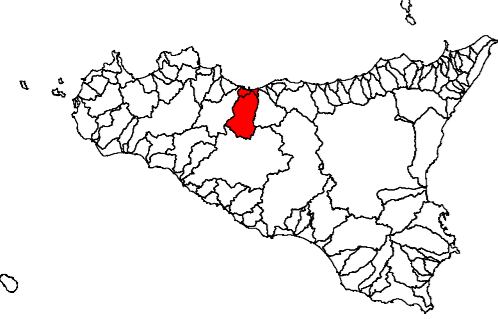

TAV. N. 01 - SCALA 1:10.000 - CTR N. 609010
CARTA DELLA PERICOLOSITA' E RISCHIO

COMUNI DI:
 Caccamo - Sciacca - Termini Imerese - Trabia

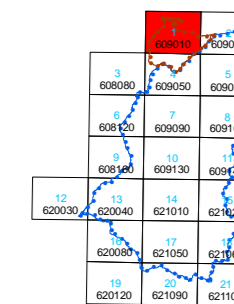

Anno 2014

LEGENDA

LIVELLI DI PERICOLOSITA'

- P0 basso
- P1 moderato
- P2 medio
- P3 elevato
- P4 molto elevato
- Sito di attenzione; fascia di rispetto per probabile evoluzione del dissesto

LIVELLI DI RISCHIO

- R1 moderato
- R2 medio
- R3 elevato
- R4 molto elevato

- Limite bacino idrografico
- Limite area territoriale
- Limite comunale

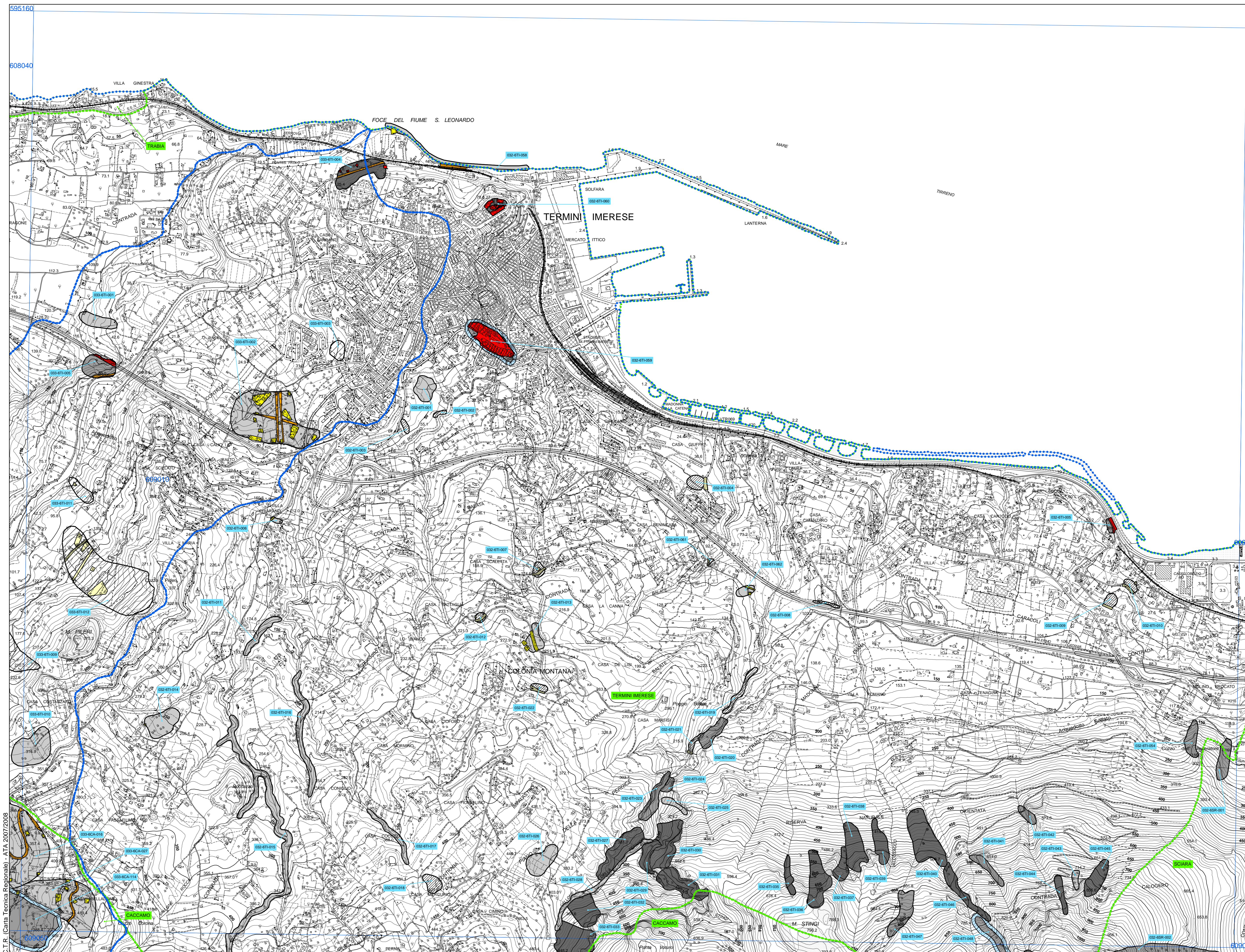

C.T.P. Carta Tecnica Regionale - A.T.A. 2007/2008