

REPUBBLICA ITALIANA



Regione Siciliana
Assessorato Regionale del Territorio e dell'Ambiente

DIPARTIMENTO REGIONALE DELL' AMBIENTE
Servizio 3 "ASSETTO DEL TERRITORIO E DIFESA DEL SUOLO"
U.O.3.1 "Pianificazione e Programmazione P.A.I."

Aggiornamento del Piano Stralcio di Bacino
per l'Assetto Idrogeologico (P.A.I.)

Il Aggiornamento

(Art. 5 della Norma di Attuazione della Relazione Generale del P.A.I. Sicilia - Anno 2006)

Bacino Idrografico del Fiume Torto (031)
Area Territoriale tra il bacino del Fiume Torto ed il
bacino del Fiume Imera Settentrionale (n. 031A)
Area Territoriale tra il bacino del Fiume S. Leonardo
e il bacino del Fiume Torto (n. 032)

COMUNE INTERESSATO: ALIA

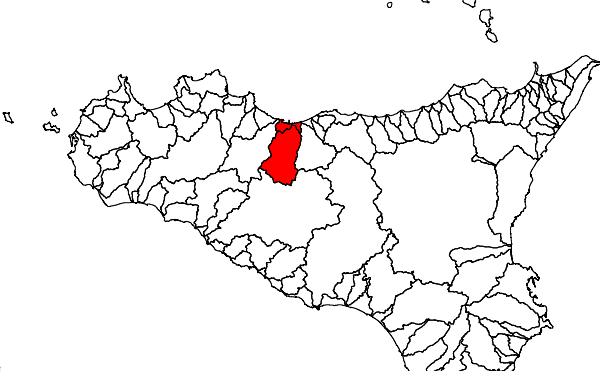

CARTA DEI DISSESTI GEOMORFOLOGICI
TAV. N. 14 - CTR N. 621010

COMUNI DI:
ALIA - CACCAMO - CASTRONOVO DI SICILIA - LERCARA FRIDDI -
MONTMAGGIORE BELSITO - SCLAFANI BAGNI - ROCCAPALUMBA

Scala 1:10.000

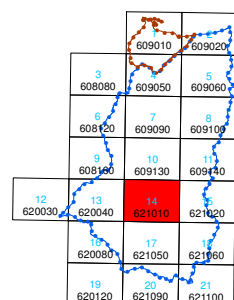

Anno 2014

LEGENDA

FENOMENI FRANOSI

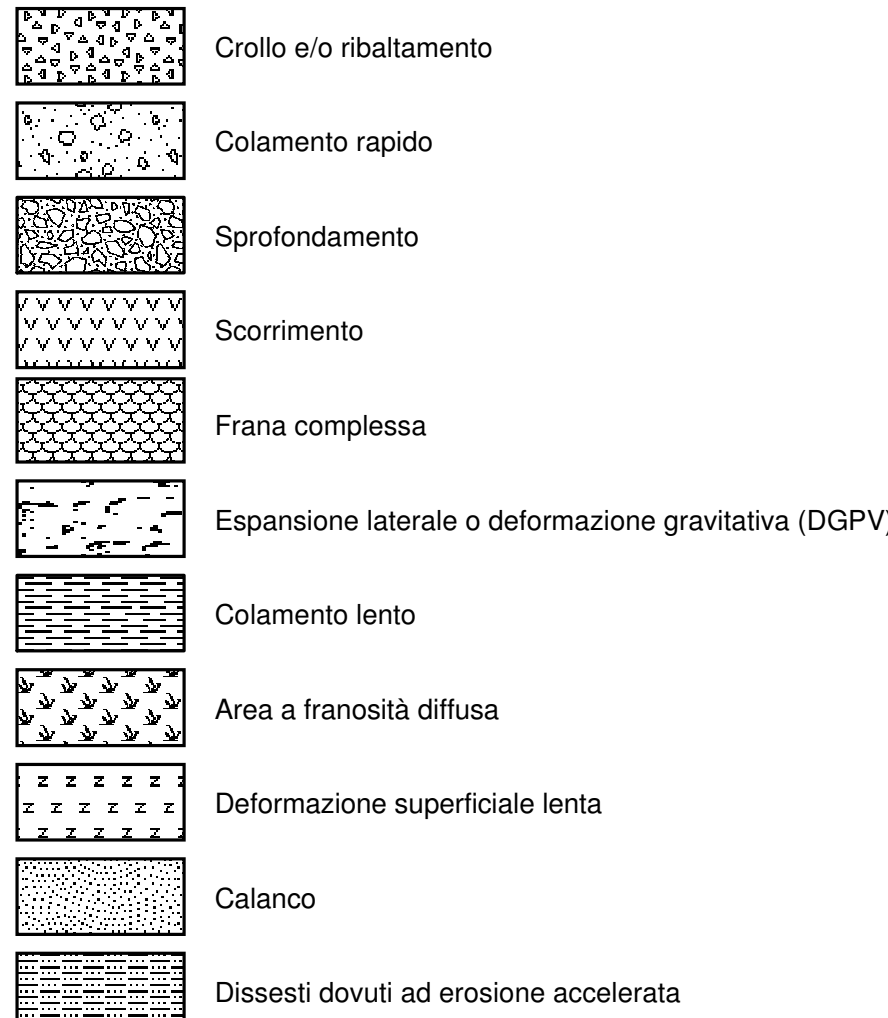

STATO DI ATTIVITA'

