

REPUBBLICA ITALIANA



Regione Siciliana
Assessorato Regionale del Territorio e dell'Ambiente

DIPARTIMENTO REGIONALE DELL' AMBIENTE
Servizio 3 "ASSETTO DEL TERRITORIO E DIFESA DEL SUOLO"
U.O.3.1 "Pianificazione e Programmazione P.A.I."

Aggiornamento del Piano Stralcio di Bacino
per l'Assetto Idrogeologico (P.A.I.)

Il Aggiornamento

(ART. 5 della Norma di Attuazione della Relazione Generale del P.A.I. - Sicilia - Anno 2004)

Bacino Idrografico del Fiume Torto (031)
Area Territoriale tra il bacino del Fiume Torto ed il
bacino del Fiume Imera Settentrionale (n. 031A)
Area Territoriale tra il bacino del Fiume S. Leonardo
e il bacino del Fiume Torto (n. 032)

COMUNE INTERESSATO: ROCCAPALUMBA

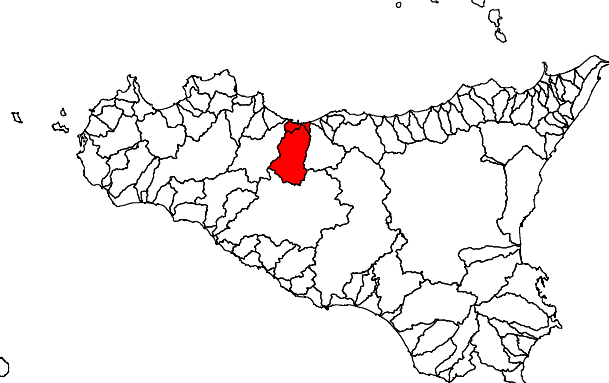

CARTA DELLA PERICOLOSITA' E DEL RISCHIO GEOMORFOLOGICO
TAV. N. 09 - CTR N. 608160

COMUNI DI:
CACCAMO - ROCCAPALUMBA - VICARI

Scala 1:10.000

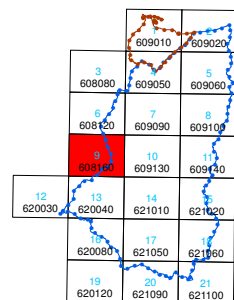

Anno 2014

LEGENDA

LIVELLI DI PERICOLOSITA'

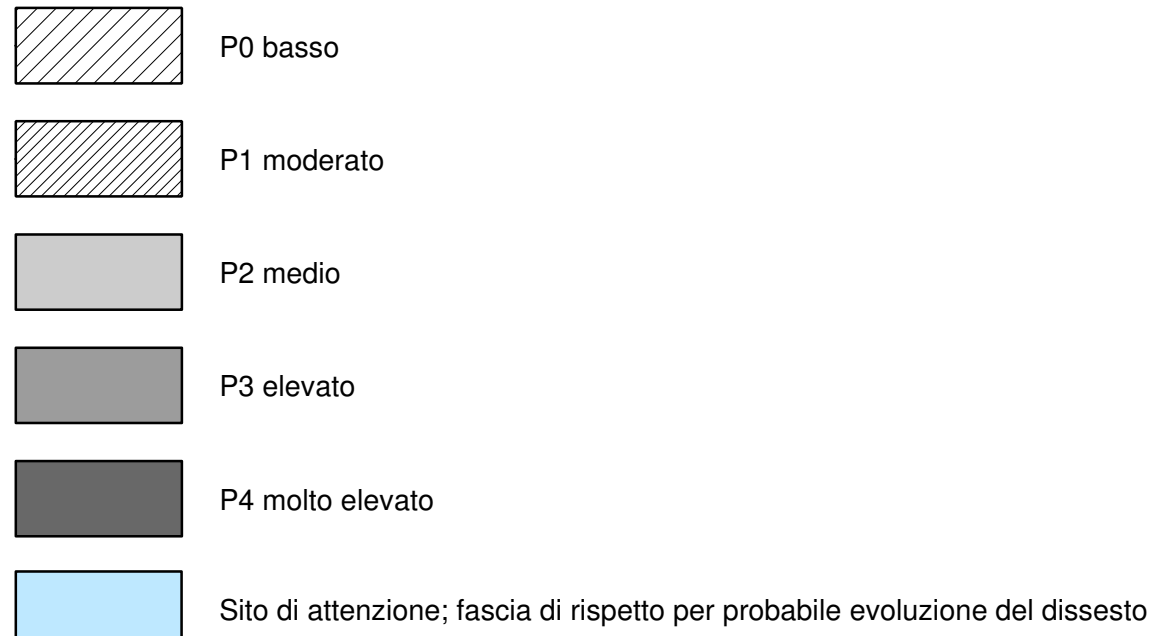

LIVELLI DI RISCHIO

