

REPUBBLICA ITALIANA



Regione Siciliana
Assessorato Territorio e Ambiente

DIPARTIMENTO REGIONALE DELL' AMBIENTE
Servizio 3 "ASSETTO DEL TERRITORIO E DIFESA DEL SUOLO"

Piano Stralcio di Bacino per l'Assetto Idrogeologico (P.A.I.)

(ART.1 D.L. 180/98 convertito con modifiche con la L.267/98 e ss. mm. II.)

Bacino Idrografico del Fiume
Platani (063)

1°Aggiornamento Parziale

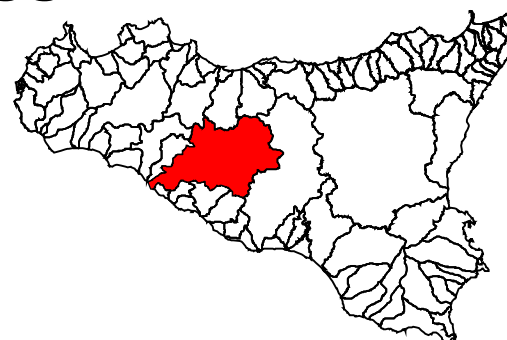

CARTA DELLA PERICOLOSITA' E DEL
RISCHIO GEOMORFOLOGICO N° 08

COMUNI DI:
SCLAFANI BAGNI-VALLEDOLMO-VALLELUNGA PRATAMENO

Scala 1:10.000

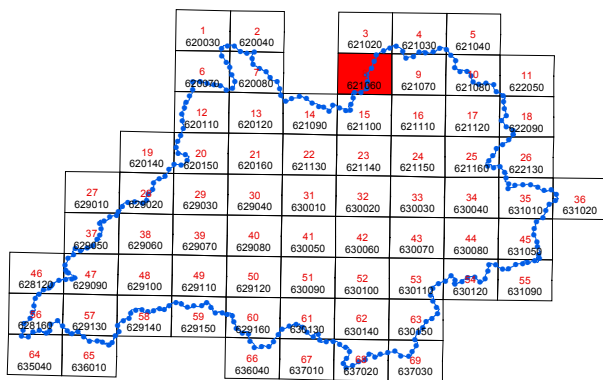

Anno 2010

LEGENDA

LIVELLI DI PERICOLOSITA'



P0 basso

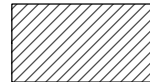

P1 moderato

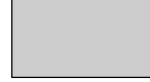

P2 medio



P3 elevato



P4 molto elevato



Sito d'attenzione

LIVELLI DI RISCHIO

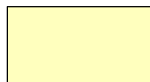

R1 moderato



R2 medio



R3 elevato



R4 molto elevato



Limite bacino idrografico



Limite comunale

