

REPUBBLICA ITALIANA



Regione Siciliana
Assessorato Regionale del Territorio e dell'Ambiente

DIPARTIMENTO REGIONALE DELL'AMBIENTE
Servizio 3 "ASSETTO DEL TERRITORIO E DIFESA DEL SUOLO"
U.O.3.1 "Planificazione e Programmazione P.A.I."

Aggiornamento del Piano Stralcio di Bacino
per l'Assetto Idrogeologico (P.A.I.)
(ART. 67 del D.Lgs. 3 Aprile 2006, n. 152 e ss. mm. ii.)

Conferenza Programmatica del 26/11/2014
(Art. 130 della L.R. n. 6 del 03/05/2001)

Bacino Idrografico del Fosso delle Canne (065)
e area territoriale tra i Bacini del F. Platani e del Fosso delle Canne (064)
e area territoriale tra i Bacini del Fosso delle Canne e F. S. Leone (066)

GEOMORFOLOGIA

COMUNE INTERESSATO: REALMONTE

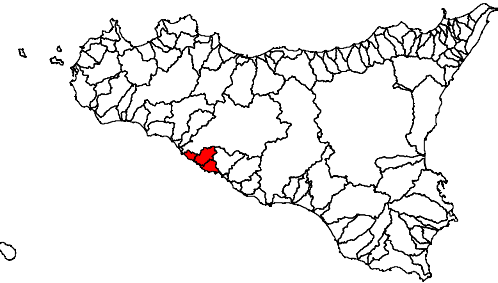

TAV. N. 10 - SCALA 1:10.000 - CTR N. 636060
CARTA DELLA PERICOLOSITA' E RISCHIO

COMUNI DI:

AGRIGENTO - PORTO EMPEDOCLE - REALMONTE - SICULIANA

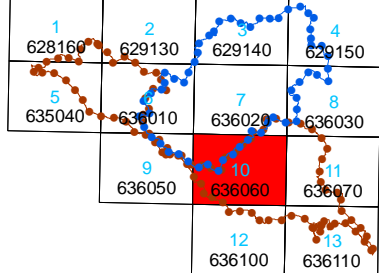

Anno 2015

LEGENDA

LIVELLI DI PERICOLOSITA'

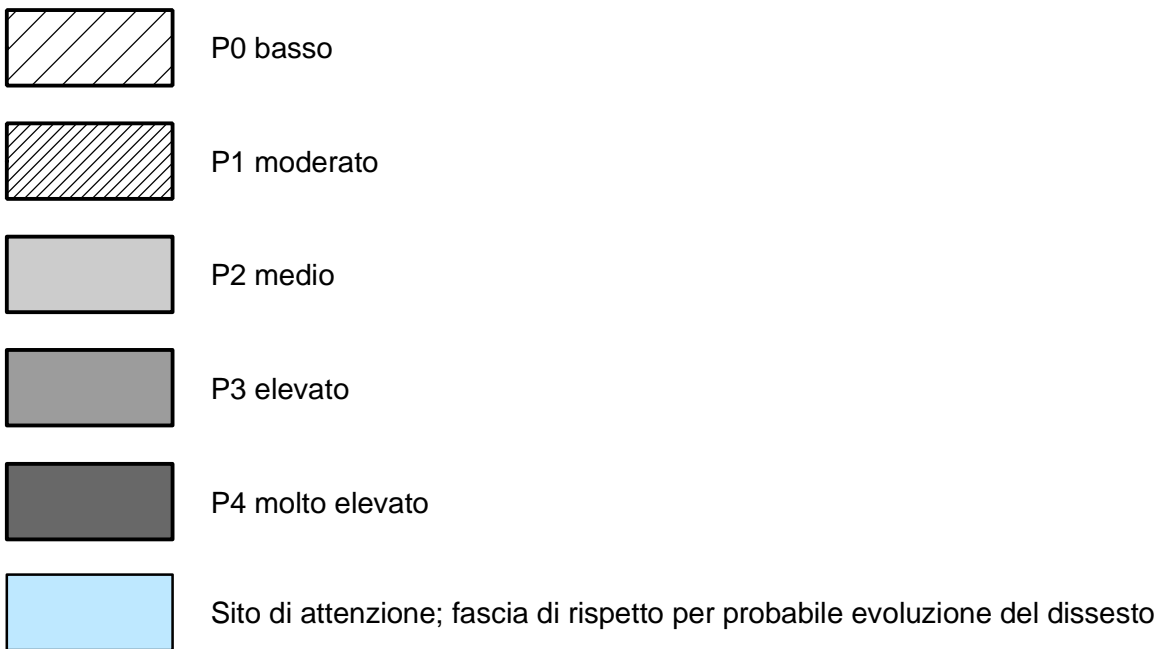

LIVELLI DI RISCHIO

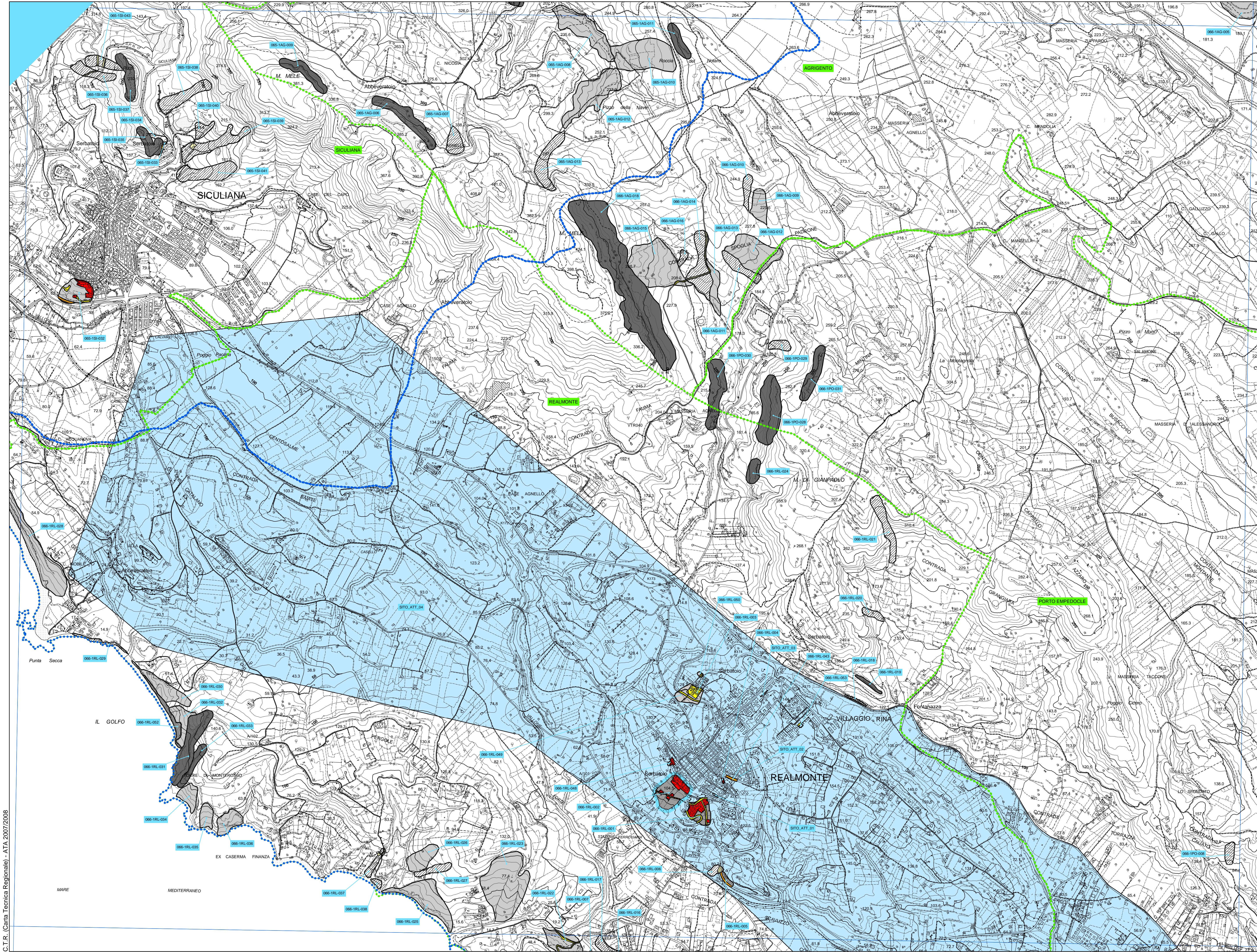
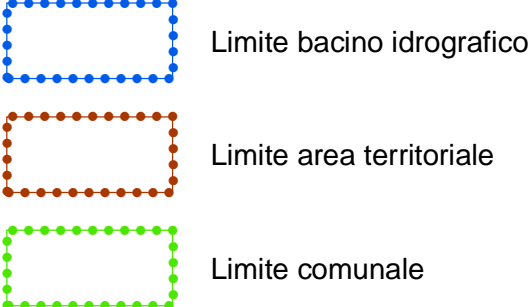
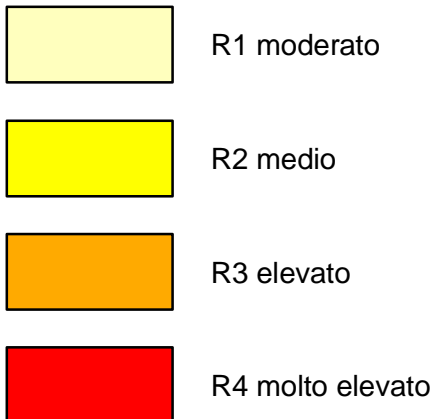

C.T.R. (Carta Tecnica Regionale) - ATA 2007/2008