

REPUBBLICA ITALIANA



Regione Siciliana
Assessorato Regionale del Territorio e dell' Ambiente
DIPARTIMENTO REGIONALE DELL' AMBIENTE
Servizio 3 "ASSETTO DEL TERRITORIO E DIFESA DEL SUOLO"
**Piano Stralcio di Bacino
per l'Assetto Idrogeologico (P.A.I.)**

Bacino Idrografico del Fiume Palma (070)
Area intermedia tra i bacini
del F. Palma e del F. Naro (069)
(1°Aggiornamento Parziale)



**CARTA DELLA PERICOLOSITA' E DEL
RISCHIO GEOMORFOLOGICO N° 01**

COMUNI DI: CAMASTRA-NARO

Scala 1:10.000

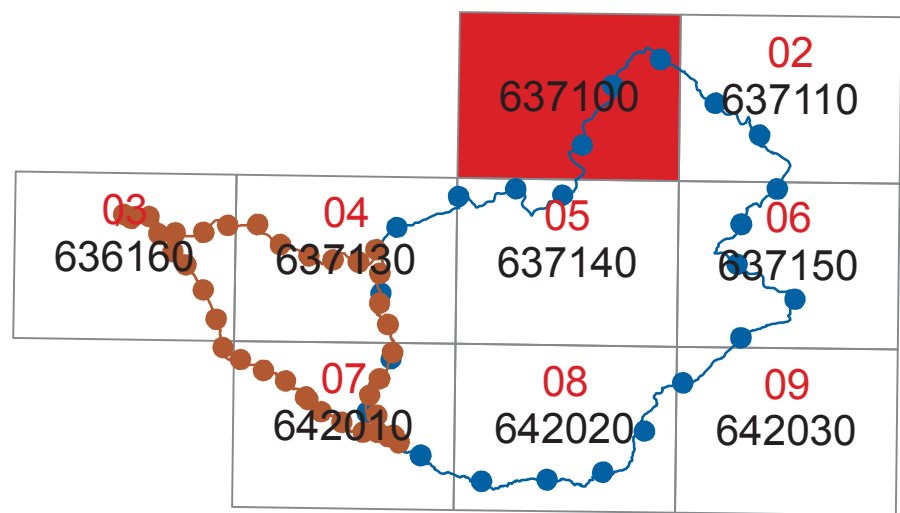

Anno 2011

LEGENDA

LIVELLI DI PERICOLOSITA'

- P0 basso
- P1 moderato
- P2 medio
- P3 elevato
- P4 molto elevato

LIVELLI DI RISCHIO

- R1 moderato
- R2 medio
- R3 elevato
- R4 molto elevato

- Limite bacino idrografico
- Limite area intermedia
- Limite comunale

