

Delibera n. 230 del 06/08/2014 Allegato A Pag. 19 - D.P. n° 293/Serv. 5°/S.G. del 06/10/2014
REPUBBLICA ITALIANA



Regione Siciliana
Assessorato Regionale del Territorio e dell'Ambiente
DIPARTIMENTO REGIONALE DELL'AMBIENTE
Servizio 3 "ASSETTO DEL TERRITORIO E DIFESA DEL SUOLO"
U.O. 3.1 "Pianificazione e Programmazione P.A.I."

Aggiornamento del Piano Stralcio di Bacino
per l'Assetto Idrogeologico (P.A.I.)
(ART. 67 del D.Lgs. 3 Aprile 2006, n. 152 e ss. mm. ii.)

Conferenza Programmatica del 26-03-2014
(Art. 150 della L.R. n. 6 del 03/05/2001)

Bacino Idrografico del F. Imera Meridionale (072)
Area territoriale tra il Bacino Idrografico del F. Palma e il
Bacino Idrografico del F. Imera Meridionale (071)

**GEOMORFOLOGIA
COMUNE INTERESSATO RESULTANO**

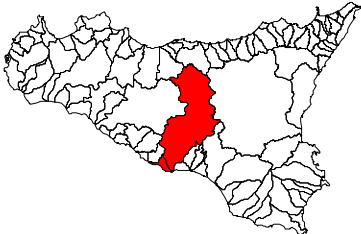

TAV. N. 17 SCALA 1:10.000 - CTR N. 622090
CARTA DELLA PERICOLOSITA' E DEL RISCHIO
COMUNI DI:
Alimena - Bompietro - Castellana Sicula - Petralia Sottana - Resultano

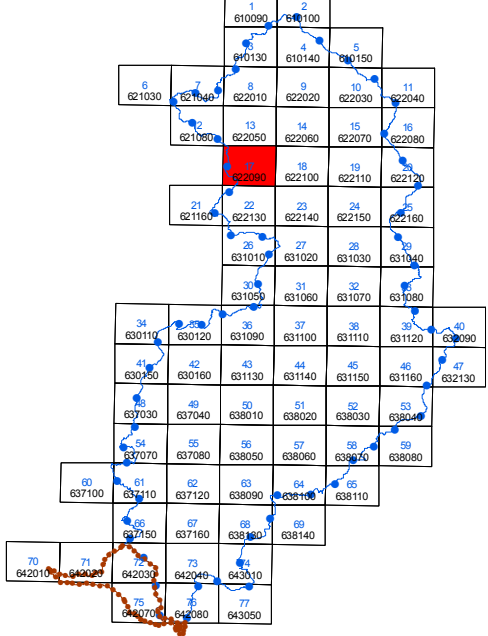

Carta Tecnica Regionale - Volo A.T.A. 2007-2008

LEGENDA

LIVELLI DI PERICOLOSITA'

- P0 molto basso
- P1 moderato
- P2 medio
- P3 elevato
- P4 molto elevato
- Sito di Attenzione: "Fascia di rispetto per probabile evoluzione del dissesto geomorfologico"

LIVELLI DI RISCHIO

- R1 moderato
- R2 medio
- R3 elevato
- R4 molto elevato

- Limite bacino idrografico
- Limite comunale

