

REPUBBLICA ITALIANA



Regione Siciliana
Assessorato Regionale del Territorio e dell'Ambiente

DIPARTIMENTO DELL'AMBIENTE
Servizio 3 "ASSETTO DEL TERRITORIO E DIFESA DEL SUOLO"

Piano Stralcio di Bacino per l'Assetto Idrogeologico (P.A.I.)

(ART.1 D.L. 180/98 CONVERTITO CON MODIFICHE CON LA L.267/98 E SS.MM.II.)

1° Aggiornamento "Puntuale"
del Bacino Idrografico del F. Gela e
Area Territoriale tra il bacino del F. Gela
e il bacino del F. Acate (077)

(C.T.R. N° 639010)

(ART. 5 DELLE NORME DI ATTUAZIONE DI CUI ALLA RELAZIONE GENERALE DEL PAI SICILIA - ANNO 2004)



CARTA DELLA PERICOLOSITA' E DEL RISCHIO GEOMORFOLOGICO N° 05

COMUNE DI:
Piazza Armerina
Scala 1:10.000

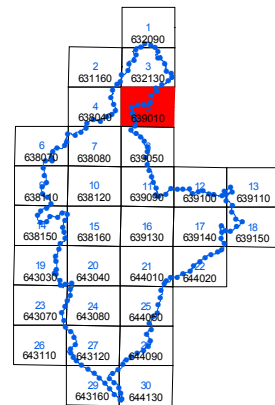

Anno 2011

LEGENDA

LIVELLI DI PERICOLOSITA'

- P0 molto basso
- P1 moderato
- P2 medio
- P3 elevato
- P4 molto elevato
- Sito di Attenzione

LIVELLI DI RISCHIO

- R1 moderato
- R2 medio
- R3 elevato
- R4 molto elevato

- Limite bacino idrografico
- Limite comunale

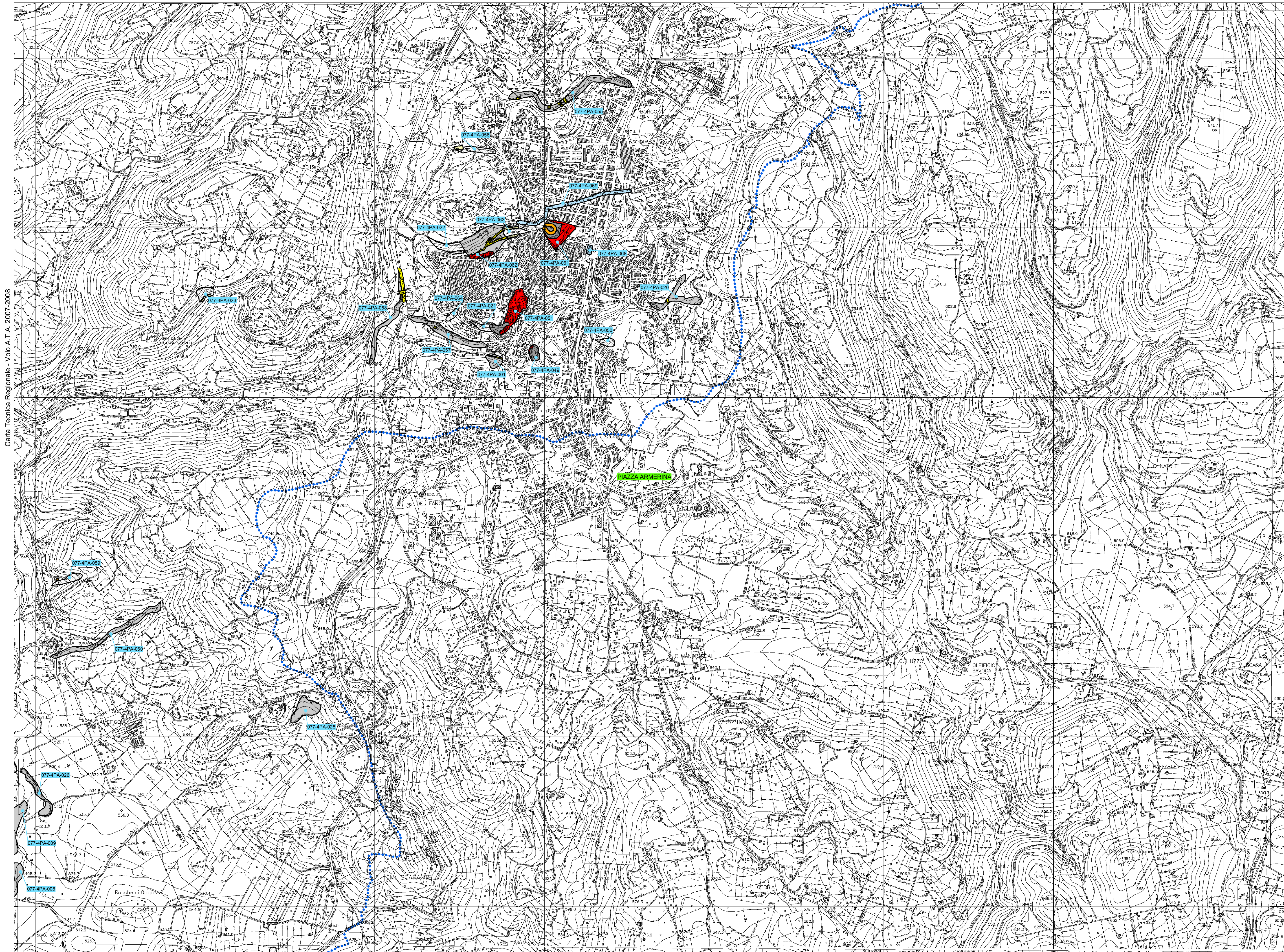

Carta Tecnica Regionale - Volo A.T.A. 2007-2008