

REPUBBLICA ITALIANA



Regione Siciliana
Assessorato Regionale del Territorio e dell'Ambiente

DIPARTIMENTO REGIONALE DELL'AMBIENTE
Servizio 3 "ASSETTO DEL TERRITORIO E DIFESA DEL SUOLO"

Piano Stralcio di Bacino per l'Assetto Idrogeologico (P.A.I.)

(ART.1 D.L. 180/98 CONVERTITO CON MODIFICHE CON LA L.267/98 e ss. mm. ii.)

Bacino Idrografico del Fiume Simeto (094)
e aree tra i bacini del F. Simeto e del F. San Leonardo (094A),
Laghi di Pergusa (094B) e Maletto (094C),
5° Aggiornamento Parziale

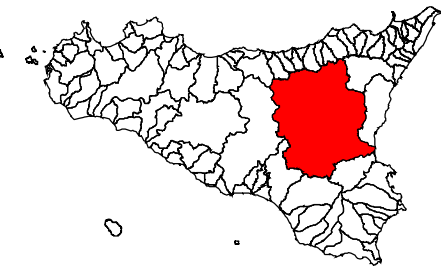

CARTA DELLA PERICOLOSITÀ E DEL RISCHIO GEOMORFOLOGICO N° 10

COMUNI DI: CAPIZZI - CARONIA - CERAMI - MISTRETTA

Scala 1:10.000

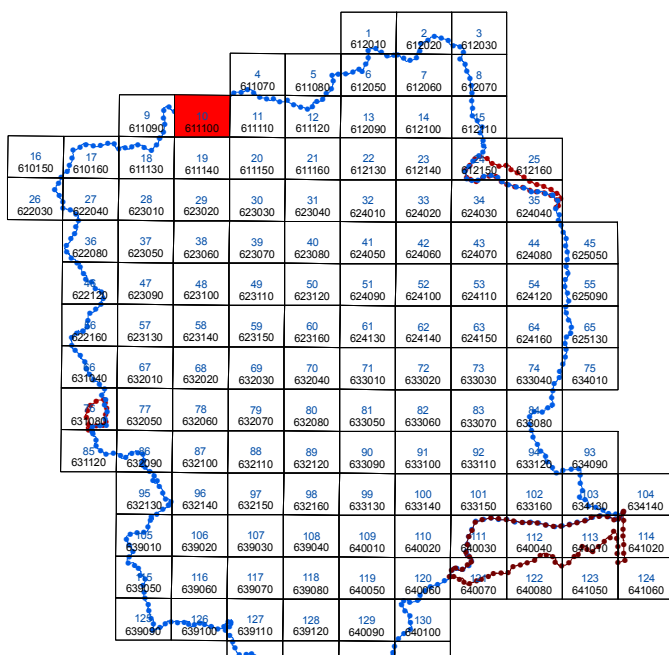

Anno 2013

LEGENDA

LIVELLI DI PERICOLOSITÀ



P0 basso

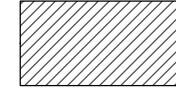

P1 moderato



P2 medio



P3 elevato



P4 molto elevato

LIVELLI DI RISCHIO

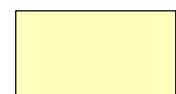

R1 moderato



R2 medio



R3 elevato



R4 molto elevato



Limite bacino idrografico

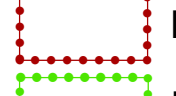

Limite area intermedia e laghi di Pergusa e Maletto



Limite comunale

