

REPUBBLICA ITALIANA



Regione Siciliana
Assessorato Regionale del Territorio e dell'Ambiente
DIPARTIMENTO REGIONALE DELL'AMBIENTE
Servizio 3 "ASSETTO DEL TERRITORIO E DIFESA DEL SUOLO"

Piano Stralcio di Bacino per l'Assetto Idrogeologico (P.A.I.)

(ART.1 D.L. 180/98 CONVERTITO CON MODIFICHE CON LA L.267/98 e ss. mm. ii.)

Bacino Idrografico del Fiume Simeto (094)
e aree tra i bacini del F. Simeto e del F. San Leonardo (094A),
Laghi di Pergusa (094B) e Maletto (094C),
5° Aggiornamento Parziale

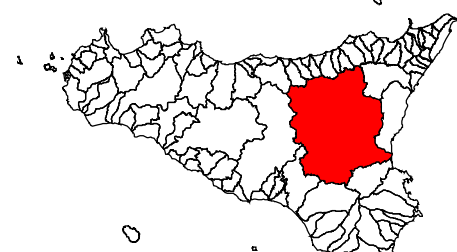

CARTA DELLA PERICOLOSITÀ E DEL RISCHIO GEOMORFOLOGICO N° 50

COMUNI DI : AGIRA - GAGLIANO CASTELFERRATO - REGALBUTO

Scala 1:10.000

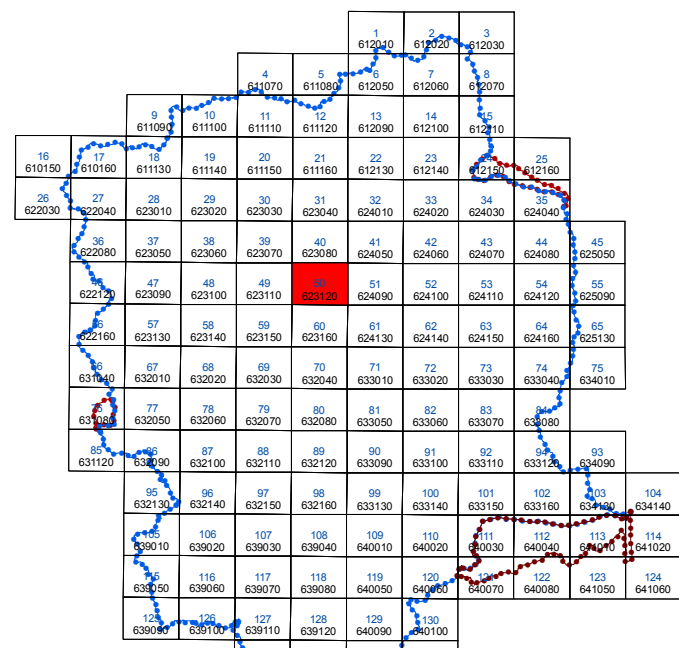

Anno 2013

LEGENDA

LIVELLI DI PERICOLOSITÀ

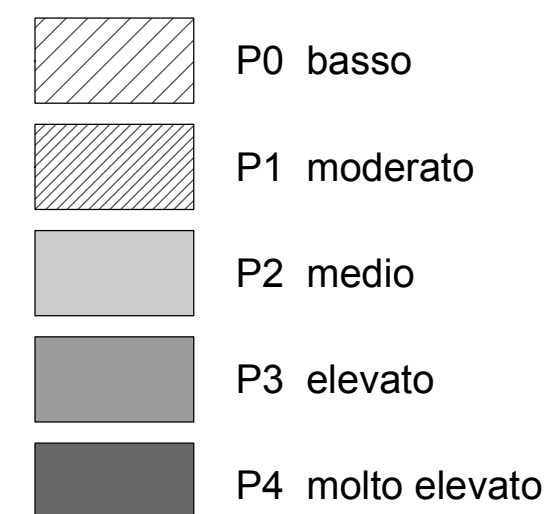

LIVELLI DI RISCHIO

