

REPUBBLICA ITALIANA

Regione Siciliana
Assessorato Territorio e Ambiente
DIPARTIMENTO TERRITORIO E AMBIENTE
Servizio 4 "ASSETTO DEL TERRITORIO E DIFESA DEL SUOLO"

**Piano Stralcio di Bacino
per l'Assetto Idrogeologico (P.A.I.)**
(ART.1 D.L. 180/98 convertito con modifiche con la L.267/98 e ss. mm. i.)

**Bacino Idrografico del Fiume Simeto(094)
area tra i bacini del Simeto e del S. Leonardo (094A)
Laghi di Pergusa (094B) e Maletto (094C)**

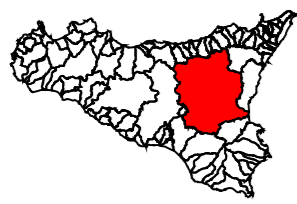

QUADRO DI UNIONE

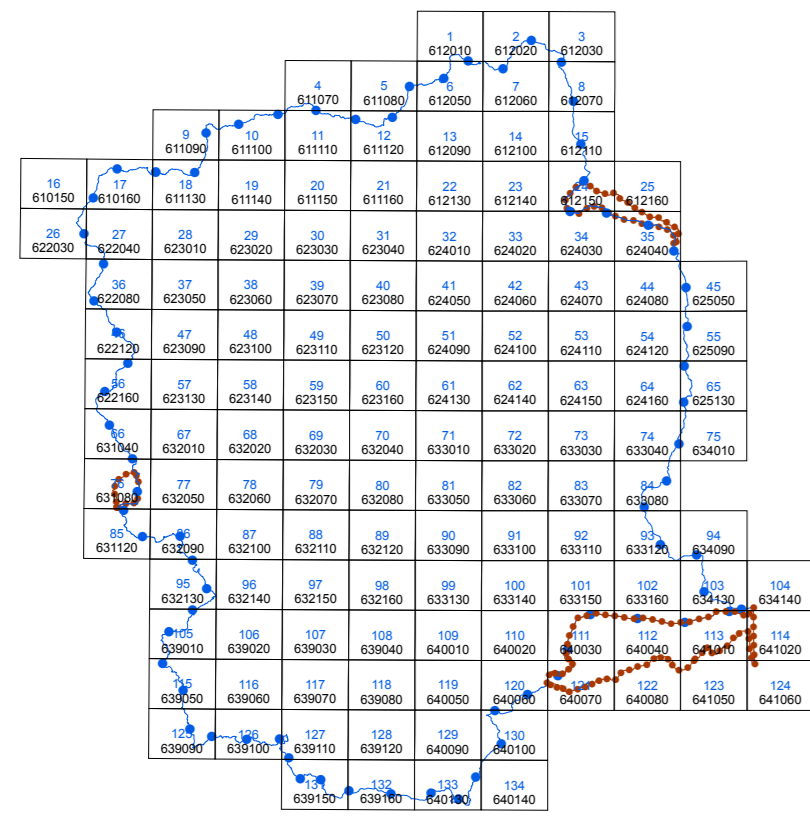

Anno 2005

Legenda

- Limiti idrografici**
- Bacino idrografico del F. Simeto
 - Lago di Pergusa
 - Lago di Maletto
 - Area territoriale tra F. Simeto e F. San Leonardo

QUADRO CTR 10.000

COMUNI COMPRESI NEL BACINO

- | | | |
|------------------------|--------------------------|-------------------------|
| ADRANO | GERACI SICULO | REGALBUTO |
| AGIRA | GRAMMICHELE | SAN CONO |
| AIDONE | LENTINI | SAN FRATELLO |
| ALCARA LI FUSI | LEONFORTE | SAN MICHELE DI GANZARIA |
| ASSORO | LICODIA EUBEA | SAN TEODORO |
| BELPASSO | LONGI | SANTA MARIA DI LICODIA |
| BIANCAVILLA | MALETTO | SCORDIA |
| BRONTE | MANIACE | SPERLINGA |
| CALASCIBETTA | MAZZARINO | TORTORICI |
| CALTAGIRONE | MILITELLO IN VAL CATANIA | TROINA |
| CAPIZZI | MINEO | VALGUARNERA CAROPEPE |
| CARLENTINI | MIRABELLA IMBACCARI | VIZZINI |
| CARONIA | MISTERBIANCO | |
| CASTEL DI IUDICA | MISTRETTA | |
| CASTEL DI LUCIO | MOTTA S. ANASTASIA | |
| CASTIGLIONE DI SICILIA | NICOLOSI | |
| CATANIA | NICOSIA | |
| CATENANUOVA | NISSORIA | |
| CENTURIPPE | PALAGONIA | |
| CERAMI | PATERNÒ | |
| CESARÒ | PIAZZA ARMERINA | |
| ENNA | RADDUSA | |
| GAGLIANO CASTELFERRATO | RAGALNA | |
| GALATI MAMERTINO | RAMACCA | |
| GANGI | RANDAZZO | |

