

REPUBBLICA ITALIANA



Regione Siciliana

Assessorato Regionale del Territorio e dell'Ambiente  
DIPARTIMENTO REGIONALE DELL' AMBIENTE  
Servizio 3 "ASSETTO DEL TERRITORIO E DIFESA DEL SUOLO"  
U.O.3.1 "Pianificazione e Programmazione P.A.I."

Aggiornamento del Piano Stralcio di Bacino  
per l'Assetto Idrogeologico (P.A.I.)  
(ART. 67 del D.Lgs. 3 Aprile 2006, n. 152 e ss. mm. ii.)

Conferenza Programmatica del 14-11-2013  
(Art. 130 del D.Lgs. 3 Aprile 2006, n. 152 e ss.mm.ii.)

Bacino Idrografico del Fiume Simeto(094) e aree tra i bacini del F. Simeto e del  
F. S. Leonardo (094A), Laghi di Pergusa (094B) e Maletto (094C)

**IDRAULICA**  
**COMUNE INTERESSATO: MALETTO**

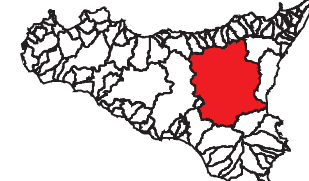

TAV. N. 24 - SCALA 1:10.000 - CTR N. 612150  
CARTA DEL RISCHIO PER FENOMENI DI ESONDAZIONE  
COMUNI DI:



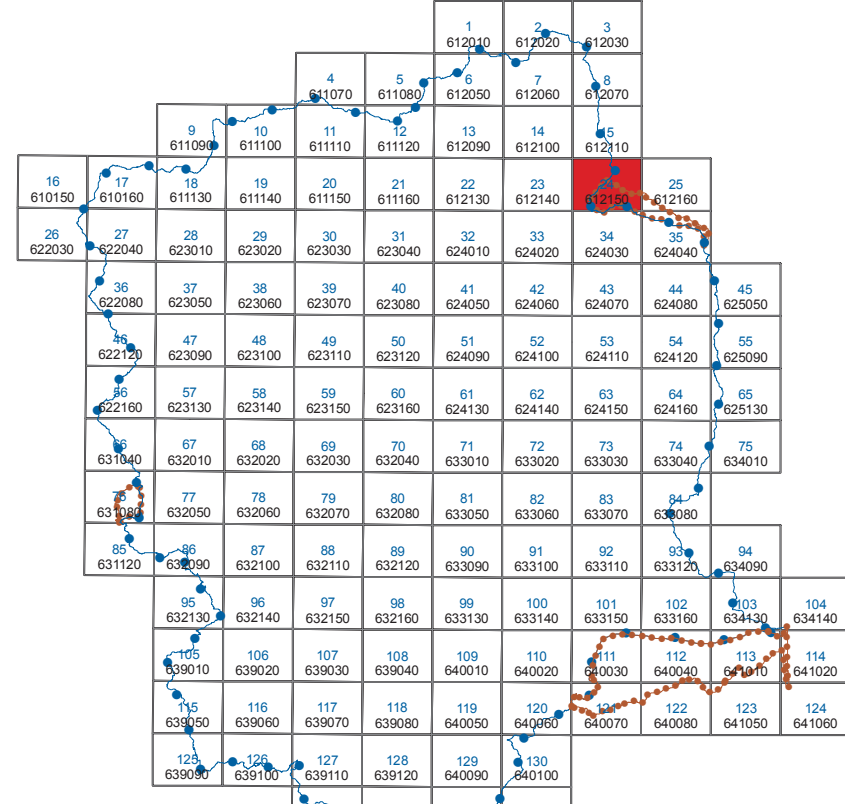

BRONTE - MALETTO





Anno 2014

### LEGENDA

#### VALORI DEL RISCHIO IDRAULICO

-  R1 Rischio moderato
-  R2 Rischio medio
-  R3 Rischio elevato
-  R4 Rischio molto elevato

-  Limite bacino idrografico
-  Limite area intermedia e laghi di Pergusa e Maletto
-  Limite comunale

