612160 MONTE POMICIARO 1:10000

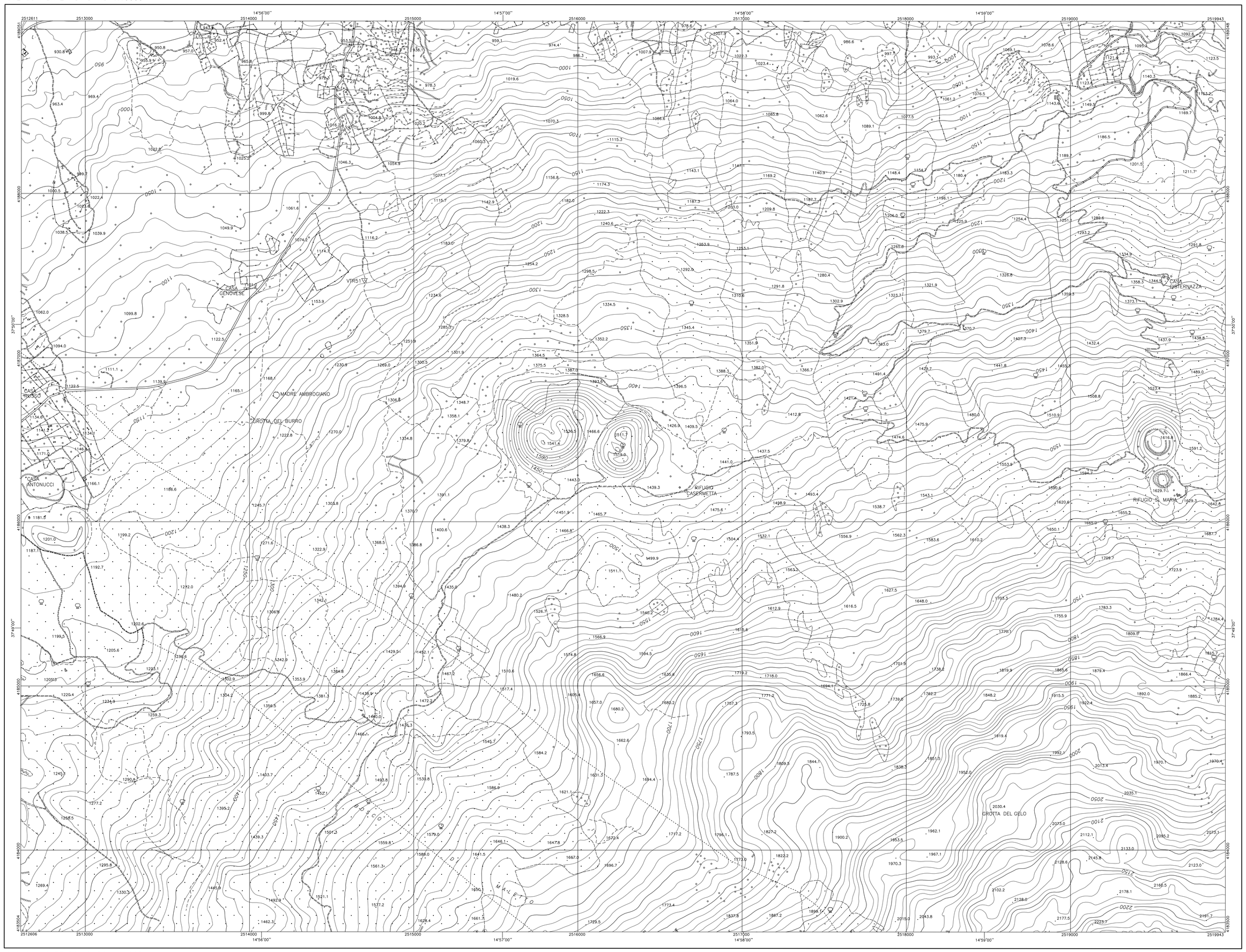

612160 MONTE POMICIARO 1:10000

REGIONE SICILIANA

ASSESSORATO DEL TERRITORIO E DELL'AMBIENTE
DIPARTIMENTO URBANISTICA

CARTA TECNICA REGIONALE

SEZIONE N. 612160

MONTE POMICIARO

Scala 1 : 10000

100m 0 100 200 300 400 500 600 700 800 900 1000m

RAPPRESENTAZIONE CONFORME DI GAUSS – BOAGA
(SISTEMA NAZIONALE – FUSO EST)
Costanti di transito per passare dalle coordinate Gauss Boaga a quelle nel sistema U.T.M.
Δ E = −2019943
Δ N = +193

L'equidistanza fra le curve di livello e' di m 10 (per le curve di livello ausiliarie, a tratti, e' di m 5)
L'altimetria, espressa in metri, e' riferita al livello medio del mare (Mareografo di Catania)

DECLINAZIONE MAGNETICA AL 1 GENNAIO 2000, CONVERGENZA, MODULO DI DEFORMAZIONE, LINEARE AL CENTRO DELLA SEZIONE

δ = + 0° 76'
τ = − 0° 02'
m = 0,999600

N Nm Nr δ τ

Nr = Nord Reticolato
N = Nord Geografico
Nm = Nord Magnetico
δ = Decl. Magnetica
τ = Convergenza
m = Mod. Def. Lineare
ZA = Zona Anomala

La declinazione magnetica varia annualmente di circa +4'.4 E

COORDINATE GEOGRAFICHE
Le coordinate dei vertici di questa carta derivano da E.D. 1950

VERTICE	LONGITUDINE E	LATITUDINE N
NO	14° 55' 00"	37° 51' 00"
NE	15° 00' 00"	37° 51' 00"
SO	14° 55' 00"	37° 48' 00"
SE	15° 00' 00"	37° 48' 00"

QUADRO D'UNIONE DEI FOGLI 1:50.000

598 S. AGATA DI MILITELLO	599 PATTI	600 BARCELLONA POZZO DI GOTTO
611 MISTRETTA	612 RANDAZZO	613 TAORMINA
623 NICOSIA	624 MONTE ETNA	625 ACIREALE

POSIZIONE DELLA SEZIONE NEL FOGLIO 1:50.000

010	020	030	040
050	060	070	080
090	100	110	120
130	140	150	160

12' 9' 6' 3' 0'
0' 5' 10' 15' 20'

LIMITI AMMINISTRATIVI
QUADRO D'UNIONE DELLE SEZIONI

612110	612120	613090
612150	612160	613130
624030	624040	625010

PROVINCIA:
A CATANIA
B MESSINA

COMUNE:
a RANDAZZO
b BRONTE
c MALETTO

COPERTURA DI FOTOGRAFIE AEREE

STRISCIATA 143
Fotogrammi da 352 a 363

STRISCIATA 146
Fotogrammi da 421 a 436

Ripresa aerea digitale: data volo Sett.2007
CAMERA DA PRESA :ZEISS DMC FOCALE:120 mm

Quota media relativa di volo 2500 mt
Pixel Terreno 0.25 mt

LEGENDA

△ PUNTI TRIGONOMETRICI I.G.M.I.
⊕ CAPOSALDI LIVELLAZIONE
▽ PUNTI DI RAFFITTIMENTO
◇ PUNTI FOTOGRAFICI D'APPOGGIO NON COSTITUENTI RETE DI INQUADRAMENTO

SITUAZIONE DELLA RETE DI INQUADRAMENTO

◇ F28
△ VIR51

EDIZIONE 2008

ESECUZIONE: ICE – INGEGNERIA CARTOGRAFICA EUROPEA – GEIE (RPA srl – Stereocarto SL)
Sede Perugia via del Colle 1/1a
Sede Madrid, Paseo de la Habana 200

PROGETTAZIONE: Ing. SALVATORE CIRONE

DIREZIONE LAVORI: Ing. SALVATORE CIRONE

COLLAUDATORE: Ing. PIETRO ALFREDO SCAFFIDI ABBATE

Sezione aggiornata da Volo Digitale a colori pixel terreno 0,25 cm denominato ATA0708 cofinanziato nell'ambito della sottomisura 1.01b del POR SICILIA 2000–2006

VIETATA LA RIPRODUZIONE A TERMINI DI LEGGE – MATERIALE DI ESCLUSIVA PROPRIETA' DELLA REGIONE SICILIANA