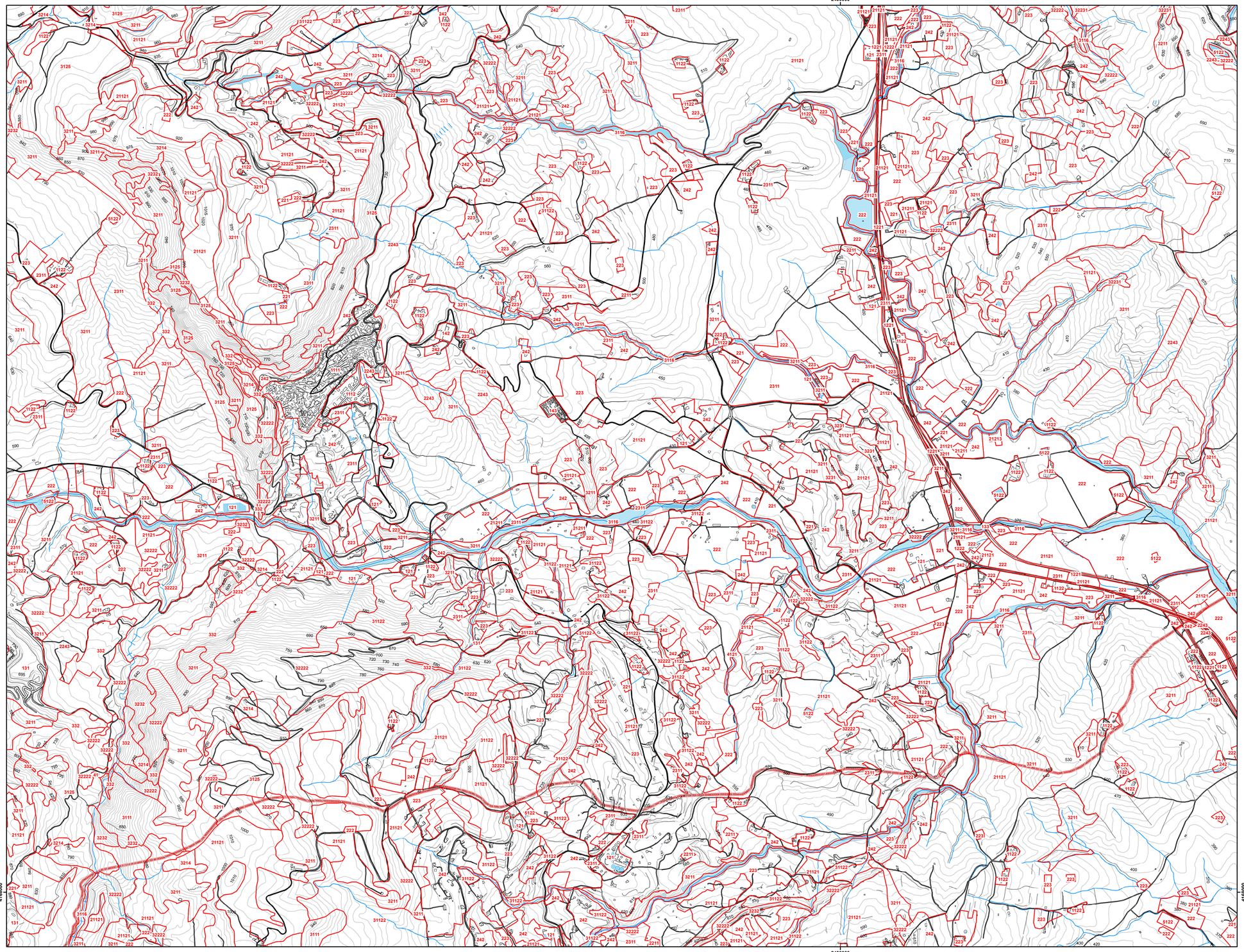


UNIONE EUROPEA

# REPUBBLICA ITALIANA

## REGIONE SICILIANA

POR

### ASSESSORATO TERRITORIO E AMBIENTE

**Dipartimento Regionale Territorio e Ambiente**
**Servizio 6T - Protezione Patrimonio Naturale**

# CARTA DELL'USO DEL SUOLO

**CTR Sez. 620120**

**Dicembre 2008**

**Area di studio**

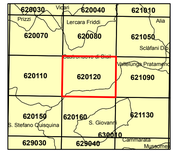


**Inquadramento generale**

N

Scala 1:10.000

0 0,1 0,2 0,4 0,6 0,8 1 Kilometers

Coordinate piane riferite al sistema nazionale Roma 40 - Gauss-Boaga Fuso Est

AGRISTUDIO S.r.l.
Agricoltura Geologia Ambiente

| | |
|---|---|
| | **Assessore Regionale al Territorio e Ambiente:**<br>**Giuseppe Sorbello** |
| | **Dirigente Generale del Dipartimento Regionale Territorio e Ambiente:**<br>**Pietro Tolomeo** |
| | **Responsabile del Servizio 6T:**<br>**Salvatore Di Martino** |
| | **Responsabile dell'Unità Operativa:**<br>**Francesco Gendusa** |
| AGRISTUDIO S.r.l. | **Coordinatore del Progetto:**<br>**Fabio Papini** |

**Legenda**

Limite Provinciale e Comunale

Codice — Corine Land Cover (CLC)

*Autorizzazione n°: 2008-B-12 (CTR 10.000) Regione Siciliana*